

BUDAPEST FŐVÁROS XI. KERÜLET ÚJBUDA ÖNKORMÁNYZAT – VAGYONGAZDÁLKODÁSI ÉS KÖZLEKEDÉSI OSZTÁLY

1113 BUDAPEST, BOCSKAI ÚT 39-41.

BUDAPEST, 2021. MÁJUS 07.

Ül.: **KOLOZSI PÉTER** (+36 30 350-7301)

E-MAIL: kolozsi.peter@ceh.hu

CÍMZETTEK:

BÜKI LÁSZLÓ / buki.laszlo@ujbuda.hu

MÁTÉ TÓTH ANITA / mate.toth.anita@ujbuda.hu

Tárgy: *Budapesti Új Duna-híd (régí nevén Galvani híd) – Híd építési és szervízút utépítési engedélyezési eljáráshoz szükséges tulajdonosi és közútkezelői hozzájárulás kérelme Budapest Főváros XI. kerület Újbuda Önkormányzat – Vagyongazdálkodási és Közlekedési Osztály részéről*

TISZTELT CÍMZETTEK!

Tárgyi kérelmünket 2021.04.30-án emailben megküldtük Önök részére, amelyet alábbiakban felsorolt módosításokkal ismételtén megteszünk (email és hivatalos e-papír platformokon egyaránt!). A korábban megküldött papíralapú kérelmünkhöz képest módosult dokumentumokat (lásd alábbi felsorolást) kiegészítésként megküldjük Önök részére.

- E_00_L_7101-V03 – Tulajdonosi és kezelői lehatárolási terv (2021.05.07. frissített állapot) amely előzményei:
 - o Tervező (CÉH Zrt.) az Új Duna-híd engedélyezési tervszintű TKÜ tervével kapcsolatban 2021.04.28-án NIF Zrt, BFK Zrt. és BFFH (Nagy Tibor és Ramotsáné Menyhért Ágnes) részvételével egyeztetést tartott.
 - o Az egyeztetést követően a Budapest Közút Zrt. is megküldte észrevételeit. Jelen kérelmünkben megküldött, frissített TKÜ tervet a Budapest Közút Zrt. részéről Kovács Dénes és Dégen Zsolt a „00 – Kérelem egyéb mellékletei / A”-ben foglalt levelezés alapján a közeljövőben esedékes engedélyezési eljárásokra kiterjedően fogadták el.
 - o Nagy Tibor Úr észrevételeit tartalmazó levelezést a „00 – Kérelem egyéb mellékletei / B”-ben csatoljuk. Az észrevételek mai napi frissítésben átvezettük.

Felhívjuk Tisztelt Címzettek figyelmét, hogy jelen kérelmünkben foglalt TKÜ terv a jelenlegi tervezési folyamat állapotát tükrözi. Felekkel történő egyeztetések alapján a TKÜ terv a híd- és utépítési engedélyezési eljárásokra alkalmas. Tervező a TKÜ terv tartalmát a jelen és későbbi tervfázisokban a tervezés előrehaladásával Felek észrevételeinek megfelelően frissíti.

A Kiemelt Kormányzati Beruházások Központja (KKBK NZrt.) „Új Duna-híd” címen nemzetközi tervpályázatot hirdetett, amelynek keretében a pályázókat felkérték, hogy nyújtsák be a híd tervéről szóló pályázatukat. A BuroHappold Ltd. és a Van Berkel en Bos U.N. Studio B.V. által készített pályamű nyerte meg a nemzetközi tervpályázatot. A nemzetközi tervpályázat eredménye alapján a KKBK NZrt. tárgyalásos közbeszerzési eljárást folytatott az „Új Duna-híd építési engedélyezési tervdokumentációjának elkészítése” témájában. A budapesti Új Duna-híd beruházás a **Kormány 345/2012. (XII. 6.) Korm. rendelete alapján nemzetgazdasági szempontból kiemelt jelentőségű közlekedési infrastruktúra beruházásnak** minősül.

2019. január 19-én a KKBK NZrt. tervezési szerződést kötött a közbeszerzési eljárás nyertes ajánlattevőjével, a BuroHappold és az U.N. Studio által alkotott Új Duna-híd Tervezői Konzorciummal. Megrendelő oldalán a Tervezési szerződés 2019. március 18-án átruházásra került a NIF Zrt. részére. Az Új Duna-híd Támogatási

szerződése 2019. május 3-án lépett életbe, a projekt ennek megfelelően 2019. május 13-án indult meg. Az Új Duna-híd Tervezési Konzorcium nevében a BuroHappold Ltd. tervezési alvállalkozói szerződést kötött a **CÉH Zrt-vel, amely a projektben az Új Duna-híd Tervezési Konzorcium képviselőjeként jár el.**

Az Új Duna-híd a Galvani utcát a Csepel-szigettel kapcsolja össze. A híd a 17/2002. (III.7) KöViM rendelet szerint VI/B nemzetközi szállítási útvonalként besorolt Duna folyamot annak 1641+371 fkm. szelvényében fogja áthidalni. A hídépítés a jelenlegi tervek szerint legkorábban 2022 harmadik negyedévben kezdődhet meg, míg a kivitelezés átfutásának időpontja jelen állapot szerint csak becsülhető (kb. 4 év).

A BFFH Városüzemeltetési Főosztály képviselőivel 2021.04.28-án lefolytatott megbeszélés alapján az Új Duna-híd Tervezési Projekt vonatkozásában a **Budapest Főváros XI. kerület Újbuda Önkormányzat – Vagyongazdálkodási és Közlekedési Osztály** részéről tulajdonosi hozzájárulás szükséges a Beruházás során tervezett elemek általi (alábbiakban megadott) helyrajzi számok érintettsége okán:

Beruházással érintett HRSZ	HRSZ besorolása	Tulajdonosi viszonyok	HRSZ-t érintő szakági tervsorozat jele és megnevezése <i>(a kérelem szempontjából releváns terveket a mellékletekben közöljük)</i>
4004/2	kivett közterület	XI. kerületi Önkormányzat (1/1 tulajdonos) Budapest Főváros Önkormányzata (vagyonkezelő)	A4 – Útépítés és forgalomtechnika - Szervízút B1 – Hídépítés D1 – Vízépítés (4100, 4200 és 4300 szakágak) <i>(F1 – Tájépítészeti és területrendezési terv)*</i> G2_6600 – Szervízút közvilágítás JE – Építészet (Látványtervek!) L – Tulajdonosi és kezelői lehatárolási terv T – Területigénybevételi terv
4009	kivett közterület, üzemi épület	XI. kerületi Önkormányzat (1/1 tulajdonos) ELMŰ Hálózati Kft. (vezetékjog)	A4 – Útépítés és forgalomtechnika - Szervízút B1 – Hídépítés D1 – Vízépítés (4100, 4200 és 4300 szakágak) <i>(F1 – Tájépítészeti és területrendezési terv)*</i> JE – Építészet (Látványtervek!) L – Tulajdonosi és kezelői lehatárolási terv T – Területigénybevételi terv

* Felhívjuk Tisztelt figyelmüket, hogy az F1 szakágban közölt tájépítészeti látványtervek a zöldterületi sávokra (pl. budai zöldsáv Projekt) vonatkozó igen korlátos koncepcionális információk miatt csak tájékoztató jelleggel kezelendők! A zöldterületekre vonatkozó részletes koncepciók birtokában az F1 szakági tervek tartalma a jövőben jelentősen változhat, amelynek megfelelően a szükséges egyeztetéseket és hozzájárulásokat a tervezés későbbi fázisaiban áll módunkban megkérni és beszerezni!

A budapesti Új Duna-híd építési, valamint a csatlakozó szervízutak útépítési engedélykérelméhez csatolni szükséges az érintett kezelők és üzemeltetők hozzájárulását, ezért azzal a kéréssel fordulunk T. Címzetthez, hogy a budapesti Új Duna-híd és kapcsolódó szervízutak vonatkozásában a jelen kísérőlevél és mellékelt tervdokumentáció alapján fentiekben felsorolt helyrajzi számokra és az azokon érintett tervezési szakágakra vonatkozóan, a Beruházás nemzet gazdaságilag kiemelt jellege miatt ingyenesen, 1 év időtartamra, fenti táblázatban megjelölt HRSZ-ek által érintett szakágakra (kivéve F1*) vonatkozóan

TULAJDONOSI ÉS KÖZÚTKEZELŐI HOZZÁJÁRULÁSUKAT

a vonatkozó határidők figyelembevételével megadni szíveskedjenek.

Jelen kérelem mellékleteként benyújtott **egyéb mellékletek (00), meghatalmazások (01), releváns engedélyezési tervdokumentáció (02), emlékeztetők (03) és 2021.04.30-ig beérkezett kezelői-üzemeltetői hozzájárulások (04) digitális példányai az alábbi LINK-en elérhetők.**

LETÖLTÉSI LINK (*Ctrl + kattintás a LINKRE*):

https://cehgroup-my.sharepoint.com/:f/g/person/kolozsi_peter_ceh_hu/Ek_a7wk4MvZAIhuS5thvjEwBs-PNwnGFZQj9TJEZOdeDsA?e=voG1Se

Amennyiben hozzájárulásukhoz a korábbiakban benyújtott dokumentumokon felüli példányszámra (pl. papírpéldány), esetleg kiegészítő tervekre lenne szükségük, kérném haladéktalanul jelezzék alábbiakban megadott elérhetőségeken!

Kolozsi Péter / kolozsi.peter@ceh.hu / +36 30 350 7301

Felhívjuk figyelmüket, hogy a megküldött tervek Tervezői Konzorcium szellemi tulajdonát képezi és szerzői jogvédelem alatt áll. T. Címzett hozzájárulásban érintett szervezetein kívüli továbbítása, harmadik félnek történő kiadása csak Tervező írásos és ellenjegyzett engedélye birtokában lehetséges!

Mellékletek: Digitális adatszolgáltatás (lásd fenti linken)

Üdvözlettel:

Kérelmező:

Dátum: 2021. május 07.

Kolozsi Péter
projektvezető-helyettes, CÉH Zrt.

Jelen kérelmünk átvételének igazolásaként kérjük, hogy kérelmünket az átvételt követő 2 napon belül az alábbi helyeken aláírva és szkennelve szíveskedjenek visszaküldeni.

T. Címzett
részéről átvette
(név, aláírás):

Dátum:



MEGEGYZÉS/COMMENT:
 A terv adatai EDV rendszerben vannak és EOMA alapszintre vonatkoznak.
 The drawing's data is in EDV system and refers to EOMA basic level.

Jelmagyarázat:
 Legend:

- Tervezett aszfalt útépítő
 Designed asphalt pavement
- Tervezett tömegközlekedési sáv
 Designed public transport lane
- Középső kiemelt szégyéyes elválasztó sáv
 Central reserve lane with kerb
- Tervezett aszfalt járda/kerékpárút/berendezési sáv
 Designed asphalt sidewalk/bike path/accessories zone
- Tervezett színezett aszfalt kerékpárút
 Designed coloured asphalt bike path
- Tervezett B-5 bevonatú járda/berendezési sáv
 Designed B-5 protective coating for sidewalk/accessories zone
- Tervezett színezett B-5 bevonatú kerékpárút
 Designed coloured B-5 protective coating for bike path
- Tervezett betonok burkolat
 Designed paving stone
- Tervezett zöld terület
 Designed green area
- Bontandó épület
 Building to break down
- Meglévő, építéssel érintett / feltételeken meghatározott épület
 Existing concerned building
- Tervezett tengely
 Designed alignment
- Távlati közúti vilámsavas pályá tengelye
 Designed tram traffic alignment
- Tervezett burkolatsáv
 Designed road edge
- Tervezett kiemelt szégyé – 12 cm kiemelkedés
 Designed kerbstone – 12 cm
- Tervezett kerti szégyé
 Designed sidewalk edging
- Tervezett süllyesztett szégyé
 Designed recessed edge
- Tervezett "K" szégyé
 Designed "K" curb
- Tervezett gömbsüvegsor
 Designed round stone road kerb
- Meglévő telekhatár
 Existing boundary of a building plot
- Támfal–11.17.089 tsz. projekt keretén belül került megtervezésre
 Retaining wall–designed by others in pr. no. 11.17.089
- Tervezett biztonsági korlát
 Designed safety barrier
- Tervezett sorompó
 Designed barrier
- Tervezett KRESZ tábla
 Designed road sign

Customer: Megrendelő: NIF NEMZETI INFRASTRUKTÚRA FEJLESZTŐ ZRT. NEMZETI INFRASTRUKTÚRA FEJLESZTŐ ZRT. 1114 Budapest, Vár utca 45. Tel: +36 46 400 e-mail: info@nif.hu; web: http://nif.hu	Project supervisor: Berühözés felügyelő: BFK BUDAPEST FEJLESZTÉSI KÖZPONT BFK BUDAPEST FEJLESZTÉSI KÖZPONT NONPROFIT Zrt. 1027 Budapest, Honvéd utca 1-3/01. Tel: +36 46 401 e-mail: info@bfp.hu; web: http://bfp.hu		
PSI: K000.03	Designer: NEW DUNABE BRIDGE DESIGN CONSORTIUM Consortium leader:	Tevező: ÚJ DUNA-HÍD TERVEZŐI KONZORCIUM Consortium partner:	
BURO HAPPOLD BURRO HAPPOLD LTD. Cannon Mill, 250 Lower Bristol road, Bath BA2 3DQ, United Kingdom web: www.burohappold.com Project director: David Lighthall Project manager: Edmund Metters	UNSTUDIO VAN BERKEL EN OS UN. STUDIO B.V. Sauersteinslade 113, Amsterdam 1073 AX, the Netherlands web: www.unstudio.com Project Director: Ben van Berkel Project Architect: Jan Schellhoff	Sub-Consultant: CÉH+ ERTEL+REND CÉH TERVEZŐ, BERUHÁZÓ ÉS FEJLESZTŐ ZRT. 1122 Budapest, Dózsa u. 3-5. Telefon: 88.00.502; e-mail: ceh@cuh.hu; web: www.ceh.hu Project director: Dr. Kisbél Sándor HT-01-6842 Project design checker: Árkai György HT-01-8092	Specialist: Unite UNITE+REND UNITE+REND Kft. Tervező és Fejlesztő Zrt. H-1115 Budapest, Borovicsok utca 12. tel: +36 1 205 6330; fax: +36 1 205 6325; e-mail: unite@unitef.hu; web: www.unitef.hu Responsible designer: Székely Róbert Controller: Tibók Péter 01-11510
V03 FINAL ISSUE – VEGLEGES TERV II. V02 FINAL ISSUE – VEGLEGES TERV I. V01 ISSUED FOR REVIEW – MEGRENDELŐI ÁTTEKINTÉSRE KIADOTT BRÁJLATI TERV Rev: Leírás Date: 01/04/2021 17/02/2021 14/10/2020 Date: 01/04/2021 Date: 17/02/2021 Date: 14/10/2020 Date: 01/04/2021 Date: 17/02/2021 Date: 14/10/2020	PHASE III – BUILDING PERMIT DOCUMENTATION FAZIS III – ÉPÍTÉSI ENGEDÉLYEZÉSI DOKUMENTÁCIÓ FINAL ISSUE – VEGLEGES TERV		
Project: Project: New Danube Bridge - Budapest Új Duna-híd - Budapest	Designer's sign: Szakág jel: A1		
Title: Művelemény: General arrangement Road and traffic site plan Általános helyszínrajz Út és forgalmtechnikai helyszínrajz	Scale @A0: 1:500 Project No. / Munkaszám: 042163 Drawing No. / Rajzszám: E_00_A1_3104 Rev. / Rev.: V03		

ATNÉZETI HRSZ / OVERVIEW MAP

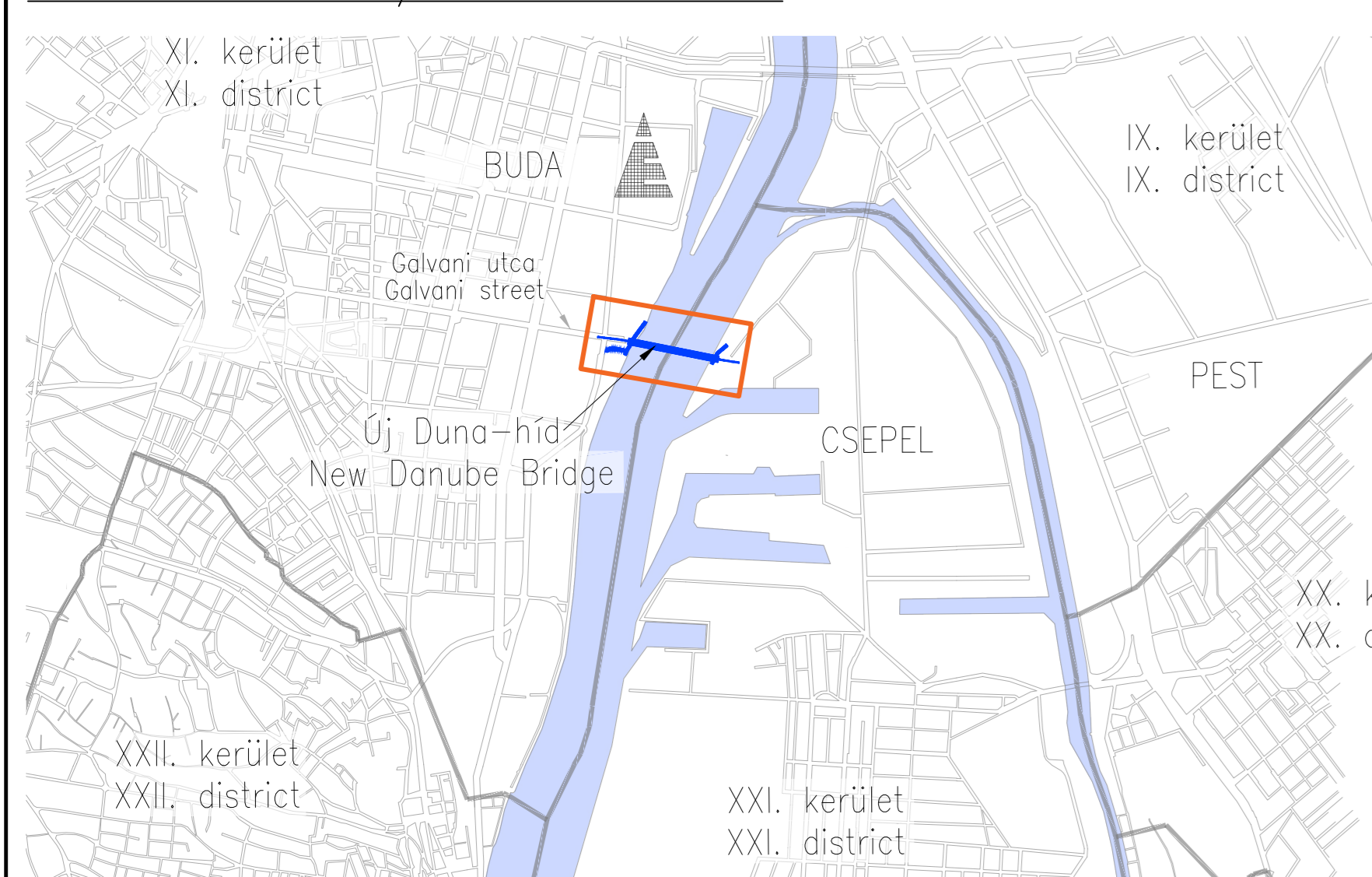

JELMAGYARAZAT / LEGENDS

- BONTANDÓ ÉPÜLET (OTPROJEKT) / BUILDING TO BE DEMOLISHED (RP)
- ÉRINTETT TERÜLETEK / OCCUPIED AREAS
- HRSZ HATÁROK / LOT BOUNDARIES

TERÜLETEK JEGYZÉKE / LIST OF LOTS

Buda		Csepel	
hrsz	A [-m2]	hrsz	A [-m2]
4004/2	1600	210005/1	1300
4008/2	1800	210020/1	2000
4009	300	210007/2	700
4010	610	210005/2	3600
23813/1	19500	210021	2100
4011/4	486	209998	10700

JELENLÉGI TULAJDONOSOK ÉS KEZELŐK / LIST OF LAND CURRENT OWNERS AND OPERATORS

Budapest XI. kerület					
Sz.	Hrsz	Művelési ág	Tulajdonos, kezelő, egyéb jog jogosultjának neve	Tul. Hányad	Legál. státusz
1	4008/2	küvv. üzem, udvar	FŐVÁROSI KÖZTERÜLET Fenntartó Zrt (FKF Zrt.) ELMU Hálózati Kft	1/1	vezetékjog
2	4011/4	küvv. üzemi terület	MT-6 Ingatlanfejlesztő Kft ELMU Hálózati Kft	1/1	vezetékjog
3	23813/1	küvv. Duna folyam	Közép-Duna Volgyi Vízügyi Igazgatóság (KDVI/VIGIZ) Magyar Állam ELMU Hálózati Kft	1/1	vezetékjog
4	4004/2	küvv. közterület	MATÁV Budapest-Vidéki Távközlési Igazgatóság Matáv Rt Budapest Fővárosi Önkormányzat	magassági korlátozás	vezetékjog
5	4009	küvv. közterület, üzemi épület	Magyar Állam XI. kerület Újbuda Önkormányzata Budapest Fővárosi Önkormányzat	1/1	használói jog
6	4010	küvv. közterület, üzemi épület	XI. kerületi Önkormányzat Budapest Fővárosi Önkormányzat ELMU Hálózati Kft	1/1	vezetékjog

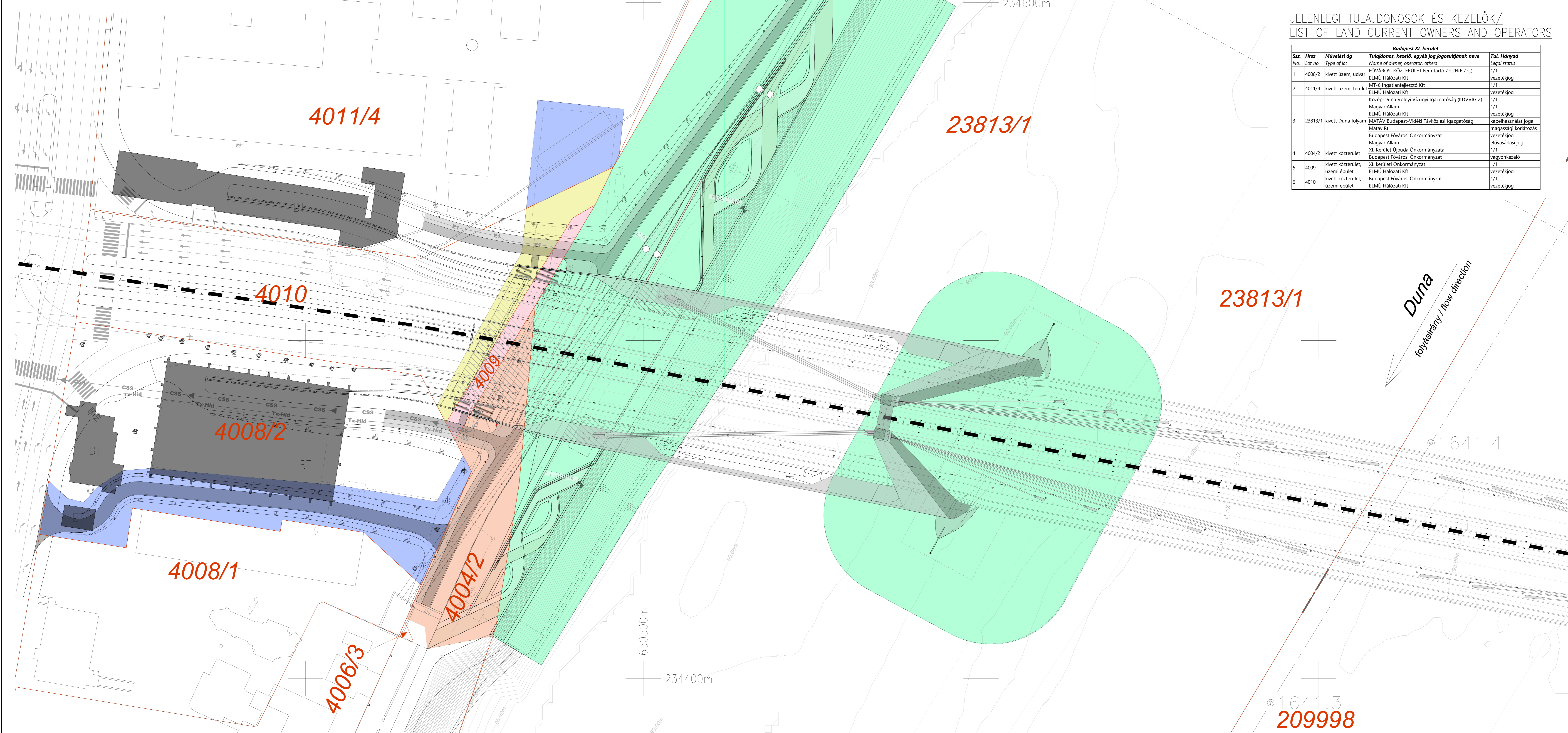

Rev	Discipline	Date	By	CHK	Appr
Rev	Leírás			Készít	Ell. Jóv.

HEALTH AND SAFETY INFORMATION EGÉRSZÉSGYŐKÉSI ÉS BIZTONSÁGI INFORMÁCIÓK

CONSTRUCTION ÉPÍTÉS

- REFER TO GENERAL NOTES
- LÁSÓ ÁLTALÁNOS MEGJEGYZÉSEK

MAINTENANCE/CLEANING/OPERATION. KARBANTARTÁS / TISZTÍTÁS / ÜZEMELTETÉS.

- REFER TO GENERAL NOTES
- LÁSÓ ÁLTALÁNOS MEGJEGYZÉSEK

DECOMMISSIONING/DEMOLITION LESZERELÉS / BONTÁS.

- REFER TO GENERAL NOTES
- LÁSÓ ÁLTALÁNOS MEGJEGYZÉSEK

NOTES: MEGJEGYZÉSEK:

1. FOR GENERAL NOTES REFER TO DRG No. E_00_B1_S002
1. AZ ÁLTALÁNOS MEGJEGYZÉSEKET LÁSÓ AZ E_00_B1_S002 SZ. TERVEN

Customer: **NEMZETI INFRASTRUKTÚRA FEJLESZTŐ ZRT.**

Project supervisor: **BFK BUDAPESTI FEJLESZTÉSI KÖZPONT**

Designer: **NEW DANUBE BRIDGE DESIGN CONSORTIUM**

Consortium leader: **BURO HAPPOLD**

Consortium partner: **UNSTUDIO**

Sub-Consultant: **CÉH+**

Project: **New Danube Bridge - Budapest Új Duna-híd - Budapest**

Title: **LAND OCCUPATION DESIGN I - BUDA TERÜLETIGÉNYBEVÉTELI TERV I - BUDA**

Scale: **1:250**

Project No.: **042163**

Drawing No.: **E_00_T_7301**

Rev: **V03**

VERTICAL ALIGNMENT OF THE ROAD / KÖZUTI HOSSZ-SZELVÉNY

SCALE / LÉPTÉK 1:500

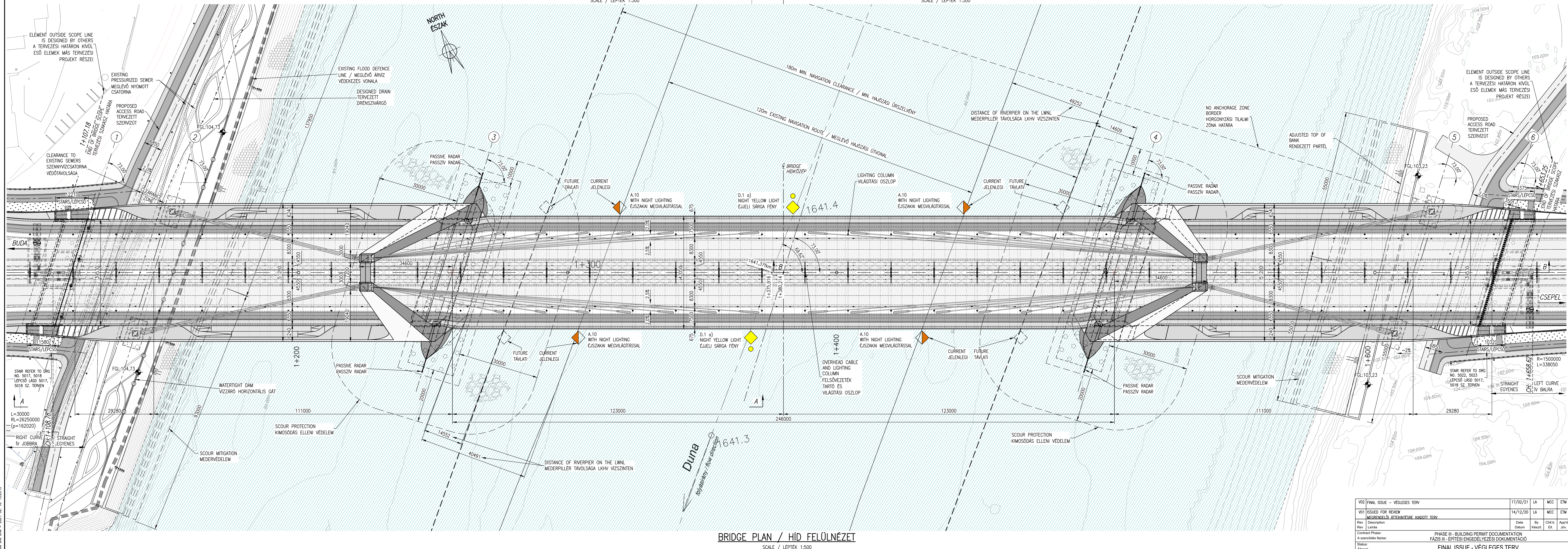
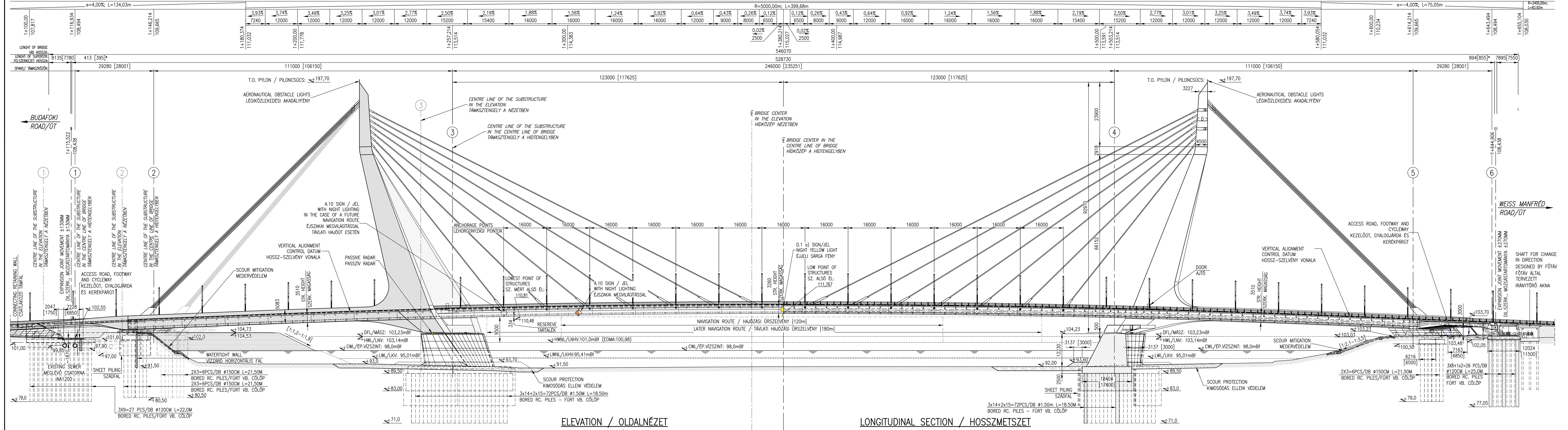

BRIDGE PLAN / HID FELÜLNÉZET

SCALE / LÉPTÉK 1:500

HEALTH AND SAFETY INFORMATION EGÉSZSÉGI ÉS BIZTONSÁGI INFORMÁCIÓK	CONSTRUCTION ÉPÍTÉS	MAINTENANCE/CLEANING/OPERATION KARBANTARTÁS / TISZTÍTÁS / ÜZEMELTETÉS	DECOMMISSIONING/DEMOLITION LESZERELÉS / BONTÁS
FOR GENERAL HEALTH AND SAFETY INFORMATION REFER TO GENERAL NOTES DRAWING NUMBER E_00_B1_5003	REFER TO GENERAL NOTES LASD ÁLTALANOS MEGJEGYZÉSEK	REFER TO GENERAL NOTES LASD ÁLTALANOS MEGJEGYZÉSEK	REFER TO GENERAL NOTES LASD ÁLTALANOS MEGJEGYZÉSEK

Customer: **NEMZETI INFRASTRUKTÚRA FEJLESZTŐ ZRT.**

Project supervisor: **BFK BUDAPESTI FEJLESZTÉSI KÖZPONT**

Designer: **BURO HAPOLD**

Consortium partner: **UNS UNSTUDIO**

Sub-Consultant: **CÉH+ ERTEK+RENDE**

Project: New Danube Bridge - Budapest	Discipline's sign: B1
Title: GENERAL ARRANGEMENT I	Scale (B/A): 1:500
Project No. / Munkaszám: 042163	Project Date / Rajzszám: E_00_B1_5003
Project Name: Új Duna-híd - Budapest	Project Status: FINAL ISSUE - VÉGLEGES TERV

Rev. / Revizor: 01	Date / Dátum: 14/12/20	By / Készítette: [Signature]	Appr. / Jóváhagyta: [Signature]
Rev. / Revizor: 02	Date / Dátum: 14/12/20	By / Készítette: [Signature]	Appr. / Jóváhagyta: [Signature]

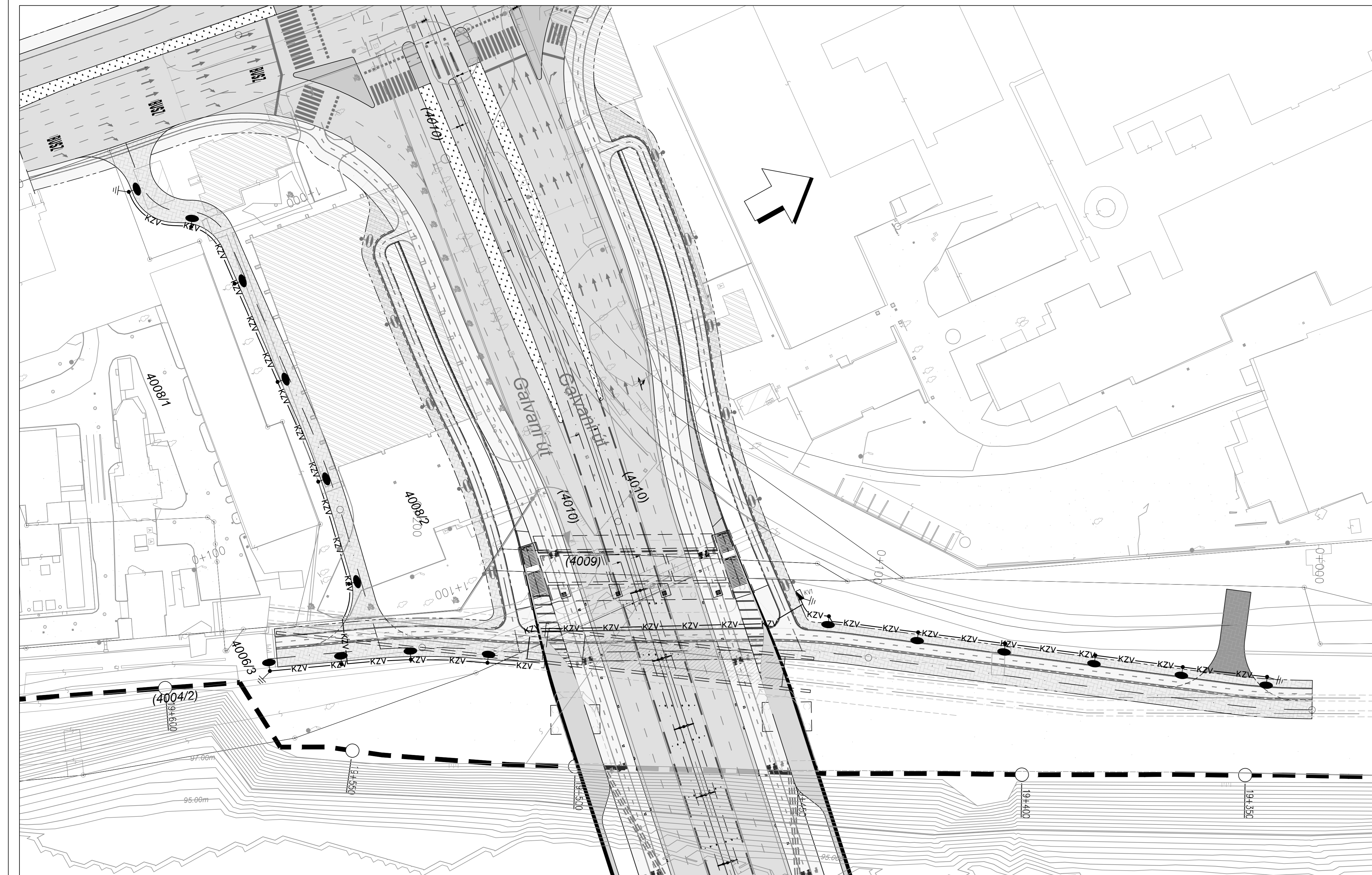

Jelmagyarázat Legend

- KZV—KZV— Tervezett közvilágítási kábel
Planned public lighting cable
- Tervezett 8,5m magas egyedi közvilágítási oszlop, LED lámpákkal
(lámpatest típus: Meyer Monospot 3)
Planned 8,5m high unique public lighting pole with LED lamps
Lamps type: Meyer Monospot 3
- Külön tervekötben tervezett egyedi közvilágítási oszlop, LED lámpákkal
(lámpatest típus: Meyer Monospot)
Planned in a separate plan, unique public lighting pole with LED lamps
(Lamps type: Meyer Monospot)
- Tervezett közvilágítási kapcsolószekrény
Planned distribution box for public lighting
- ⚡ Tervezett 3m hosszú Ø18mm rúd földelő
Planned 3m long Ø18mm grounding pole

Megjegyzés: Note:

1. Feszültség: 3x400/230V, 50Hz
Supply voltage: 3x400/230V, 50Hz
2. Érintésvédelem: Nullázás (TN-rendszer)
Shock protection: Neutral grounding (system TN)

Customer: Megrendelő: NIF NEMZETI INFRASTRUKTÚRA FEJLESZTŐ ZRT. NEMZETI INFRASTRUKTÚRA FEJLESZTŐ Zrt. 1134 Budapest, Váci út 45. Tel.: 436-8100 e-mail: info@nif.hu; web: http://nif.hu	Project supervisor: Beruházás felügyelő: BFK BUDAPEST FEJLESZTÉSI KÖZPONT FEJLESZTÉSI KÖZPONT BFK BUDAPEST FEJLESZTÉSI KÖZPONT NONPROFIT Zrt. 1027 Budapest, Horvát utca 14-26. Tel.: 445-4501 e-mail: info@bfk.hu; web: http://kiemeltformanyzatberuhazasokozpontja.hu
PST: K000.03	

Designer: NEW DANUBE BRIDGE DESIGN CONSORTIUM	Tervező: ÚJ DUNA-HÍD TERVEZŐI KONZORCIUM		
Consortium leader:	Konzorcium vezető:	Consortium partner:	Konzorciumi partner:
BURO HAPPOLD		UNS UNSTUDIO	
BURO HAPPOLD LTD. Camden Mill, 230 Lower Bristol road, Bath BA2 3DU, United Kingdom web: www.burohappold.com		VAN BERKEL EN OS U.N. STUDIO B.V. Stadhouderskade 113, Amsterdam 1073 AX the Netherlands web: www.unstudio.com	
Project principal: Projekt igazgató:	Project director: Projektvezető:	Project principal: Projekt igazgató:	Project Director: Projektvezető:
Davood Liaghat	Edmund Metters	Ben van Berkel	Jan Schellhoff
Project Architect: Építész tervező:	Kristoph Nowak		

Sub-Consultant: CÉH+ ÉRTÉK RENDEZŐ CÉH TERVEZŐ, BERUHÁZÓ ÉS FEJLESZTŐ ZRT. 1112 Budapest, Dió u. 3-5. Tel/fax: 88-00-100 ; e-mail: ceh@ceh.hu ; web: www.ceh.hu	Altervező:	Specialist:	Szakági tervező:
FŐMTERV FŐMTERV Mémóriai Tervező Zrt. 1024 Budapest, Lövész utca 37. Tel.: +36-1-345-9500, Telefax: +36-1-345-9550 E-mail: fomterv@fomterv.hu ; www.fomterv.hu			
Bridge engineering responsible designer: Hídszakági felelős tervező:	Project director/design checker: Projektvezető/ellenőr:	Chief Executive Officer: Elnök-Vezérigazgató:	Responsible designer: Szakági felelős tervező:
Dr. Kisbán Sándor	Árkai György	Keszthelyi Tibor	Sárai Zsolt EN-V/01-10825
Controller: Ellenőr:	Göndics Zoltán		

V03	FINAL ISSUE II - VÉGLEGES TERV II.	13/04/2021	SZS	GZ	KT
V02	FINAL ISSUE - VÉGLEGES TERV	17/02/2021	SZS	GZ	KT
V01	ISSUED FOR REVIEW - MEGRENDELŐI ÁTTEKINTÉSRE KIADOTT BÍRALATI TERV	14/12/2020	SZs	GZ	KT
Rev	Description	Date	By	Chk'd.	App'd.
Rev	Leírás	Dátum	Készít.	Ell.	Jöv.
Contract Phase: A szerződés fázisa:		PHASE III - BUILDING PERMIT DOCUMENTATION FÁZIS III - ÉPÍTÉSI ENGEDÉLYEZÉSI DOKUMENTÁCIÓ			
Status: Állapot:		FINAL ISSUE - VÉGLEGES TERV			

Project: Projekt:	New Danube Bridge - Budapest Új Duna-híd - Budapest			Discipline's sign: Szakág jele:	G2 Low voltage electric network Erősáramú villamos hálózat
Title: Megnevezés:	Service Road, Public Lighting Site plan Szervízút közvilágítás Helyszínrajz				
Scale @A0: Lépték @A0:	M 1: 500	Project No.: Munkaszám:	042163	Drawing No.: Rajzszám:	E_00_G2_6603
Rev:	V03				